

Agromayor

GPS pos.:	DECCA pos.:	Angivet pos. ved forlis:	Geografisk område:
Datum: D. WGS 84 57°53,575 N 11°26,601 E	Kæde: N E	Type: N E	Paternoster, Gröslingarna, vest for Marstrand i Sverige
Datum: 57°53,600 N 11°26,900 E	N E	PQ:	
			Top / bunddybde: 21
Havn:			
Marstrand, Sverige		Type: Coaster	
Nødtelefon:			
Marstrand		Kaldesignal:	
Alarmering / Psykologhjælp:			
Tlf. 112 eller 90000		Ex. navne:	
Lokale kontakter:			
John Andersen tlf. 22142066		Forlisdag: 22 md.: 09 år: 1969	
		Hjemsted: Sevilla, Spanien	
		Kaptajn:	
		Last:	
		Afgået fra: Mønsterås	
		Destination: Uddevalla	

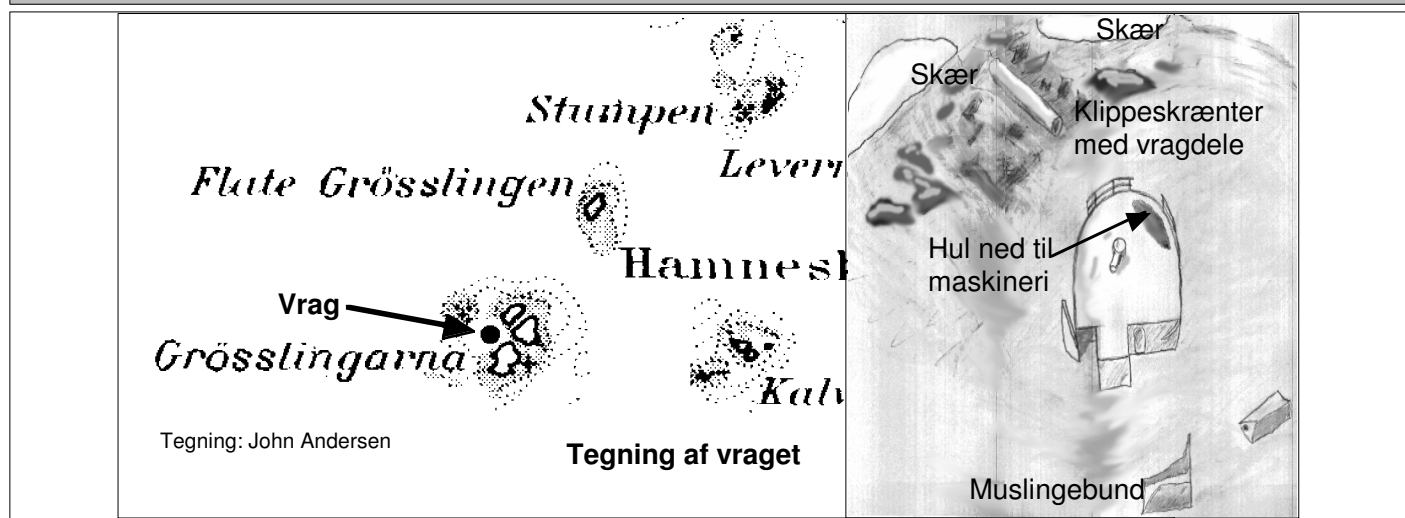

Et spansk fragtskib på 1200 tdw, hjemmehørende i Sevilla.

Grundstødte under en storm på vej fra Mønsterås til Uddevalla. Én person omkom.

I dag er der rester af skibet i renden mellem og på begge sider af klippeskærene.

Da skibet grundstødte, var en stor del af forskibet oven vande og kunne udforskes uden dykkerudstyr. Nu er der kun undersøiske rester af vraget tilbage.

Der kan stadig ses en hel del maskineri i vragdelen, der ligger ud mod åbent farvand.

Et meget flot vrag selv om der kun er agter ende tilbage

Kilde:

Skawdyk

Agromayor



Skawdyks kutter Oberon ved AGROMAYOR.
Der er ofte sæler på stedet. De er sky men også nysgerrige.

Ind imellem træffes de også under vandet på vraget.

Foto: John Andersen, Skawdyk



Søgelænder på den agterste del af vraget der i dag står tilbage på havbunden.

Foto: John Andersen, Skawdyk

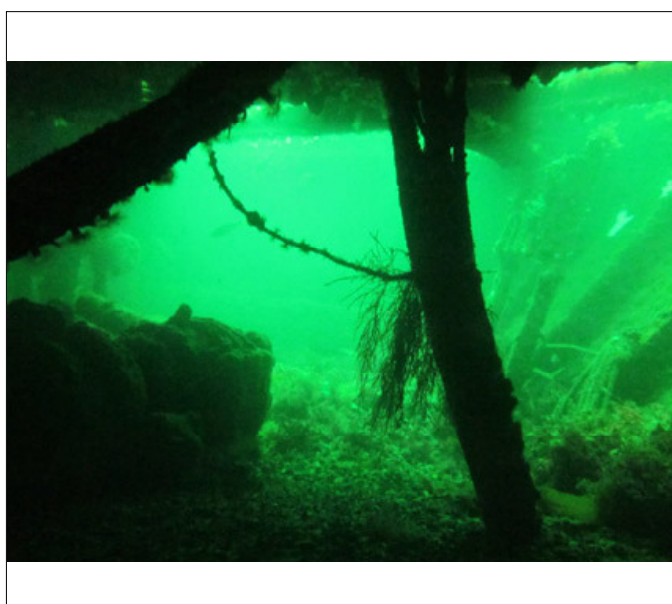

Invendig i agter ende af vraget.

Foto: John Andersen, Skawdyk